

Deutscher Teckelklub 1888 e.V.

Formblatt III lineare Haarbeschreibung/Allgemeines



Name des Hundes : Fulminaria vom Trollgrund

VDH/DTK – Nr.: 19T0931R

Chip / Tätö - Nr.: 276098106603607

Rüde Hündin

Besitzer: Heike B. Bruns-Weißer u. Volker Weißer

Adresse: Böelwesterfeld 17, 24401 Böel

Lineare Beschreibung	1	2	3	4	5	6	7	8	9
des Haares:	<input type="checkbox"/>	<input type="checkbox"/>	<input type="checkbox"/>	<input type="checkbox"/>	<input checked="" type="checkbox"/>	<input type="checkbox"/>	<input type="checkbox"/>	<input type="checkbox"/>	<input type="checkbox"/>

Vorgeschlagen zur Zuchtzulassung im Zuchtbuch für

- | | | |
|--|--|--|
| <input type="checkbox"/> Kurzhaarteckel Normalschlag | <input type="checkbox"/> Kurzhaarzwergteckel | <input type="checkbox"/> Kurzhaarkaninchenteckel |
| <input type="checkbox"/> Langhaarteckel Normalschlag | <input type="checkbox"/> Langhaarzwergteckel | <input type="checkbox"/> Langhaarkaninchenteckel |
| <input checked="" type="checkbox"/> Rauhaarteckel Normalschlag | <input type="checkbox"/> Rauhaarzwergteckel | <input type="checkbox"/> Rauhaarkaninchenteckel |

Formwertnote: Überraglich

Zur Zucht - ~~nicht~~ - zugelassen

Für die Richtigkeit der Angaben:

Westerakeby, den 05.09.2021

Unterschrift: C. Preuß

Dr. Horst Kettendörfer

Cornelia Preuß

Dr. Horst Kettendörfer

(Name in Druckbuchstaben)

(Name in Druckbuchstaben)

Deutscher Teckelklub 1888 e.V.

Formblatt I Körper

Name des Hundes:

VDH/DTK – Nr.: Chip / Tätö – Nr.:

Besitzer:

Adresse:

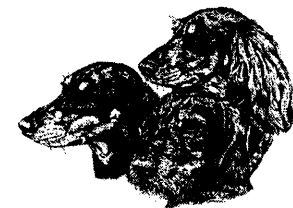

Rüde Hündin

1. Kopf: Rüde	Rüden, angemessener breiter Oberschädel, gutes Verhältnis Fanglänge zum Oberschädel. Rüden, etwas schmaler, hündinnenhafter Oberschädel, gutes Verhältnis Fanglänge zum Oberschädel. Rüden, angemessener breiter Oberschädel, etwas kurzer Fang im Verhältnis zum Oberschädel.	<input type="checkbox"/> <input type="checkbox"/> <input type="checkbox"/>
Kopf: Hündin	Hündin, angemessener schlanker Oberschädel, gutes Verhältnis Fanglänge zum Oberschädel. Hündin, etwas breiter, (rüdenhafter) Oberschädel, gutes Verhältnis Fanglänge zum Oberschädel. Hündin, angemessener schlanker Oberschädel, etwas kurzer Fang im Verhältnis zum Oberschädel.	<input checked="" type="checkbox"/> <input type="checkbox"/> <input type="checkbox"/>
Pigment:	Nasenschwamm, Krallen und Lefzen schwarz oder braun (braun bei braunen Teckeln) Nasenschwamm, Krallen und Lefzen rot oder rosa oder nicht durchgehend schwarz oder braun	<input checked="" type="checkbox"/> <input type="checkbox"/>
2. Augen:	dunkle mandelförmige Augen, etwas hellere zum Haarkleid passende Augen (bei roten oder braunen Hunden) dunkle ovale Augen, etwas hellere zum Haarkleid passende Augen (bei roten oder braunen Hunden) dunkle runde Augen, etwas hellere zum Haarkleid passende Augen (bei roten oder braunen Hunden)	<input type="checkbox"/> <input checked="" type="checkbox"/> <input type="checkbox"/>
3. Behänge:	sehr gut angesetzte Behänge, mit schöner Länge und gut an den Wangen anliegend. zu hoch angesetzte Behänge, zu kurz, faltig und nicht gut an den Wangen anliegend.	<input checked="" type="checkbox"/> <input type="checkbox"/>
4. Hals:	gut bemuskelter Hals von korrekter Länge zu langer schwanenförmiger Hals oder kurzer gedrungener kaum vorhandener Hals.	<input checked="" type="checkbox"/> <input type="checkbox"/>
5. Vorbrust:	gute Vorbrust geringe Vorbrust	<input checked="" type="checkbox"/> <input type="checkbox"/>
6. Widerrist:	hoher Widerrist geringer Widerrist	<input checked="" type="checkbox"/> <input type="checkbox"/>
7. Rücken:	feste, gerade Rücken-Lendenpartie übergehend in eine ideale Kruppe, Liniealrücken leicht aufgezogene Rückenpartie leichter Druck hinter dem Widerrist Rad- oder Karpfenrücken, gesenkter Rücken oder Senkrücken	<input checked="" type="checkbox"/> <input type="checkbox"/> <input type="checkbox"/> <input type="checkbox"/>

8. Kruppe:	ideale runde Kruppe mit gut angesetzter Rute abfallende Kruppe mit zu tief angesetzter Rute oder gerade Kruppe mit zu hoch angesetzter Rute.	<input checked="" type="checkbox"/> <input type="checkbox"/>
9. untere Linie und Gangart:	guter Bodenabstand 2/3-1/3, schön weit aufgerippt, der tiefste Punkt der Brust wird von der VH verdeckt. guter Bodenabstand 2/3-1/3, schön weit aufgerippt, der tiefste Punkt der Brust wird von der VH nicht verdeckt. zu hoher Bodenabstand 1/2-1/2, schön weit aufgerippt, der tiefste Punkt der Brust wird von der VH verdeckt. zu hoher Bodenabstand 1/2-1/2, schön weit aufgerippt, der tiefste Punkt der Brust wird von der VH nicht verdeckt. zu wenig Bodenabstand 3/4-1/4, schön weit aufgerippt, der tiefste Punkt der Brust wird von der VH verdeckt. zu wenig Bodenabstand 3/4-1/4, schön weit aufgerippt, der tiefste Punkt der Brust wird von der VH nicht verdeckt.	<input checked="" type="checkbox"/> <input type="checkbox"/> <input type="checkbox"/> <input type="checkbox"/> <input type="checkbox"/> <input type="checkbox"/>
10. Vorderhand und Gangwerk:	gute Winkelung Schulterblatt-Oberarm-Unterarm, geschlossene Pfoten, Oberarm gut am Rippenbogen anliegend, weiter bodennaher Vortritt, im Bewegungsablauf parallel geführt und weit ausgreifend gute Winkelung Schulterblatt-Oberarm-Unterarm, offene Pfoten , Oberarm nicht gut am Rippenbogen anliegend, lose Schultern , im Bewegungsablauf schlenkernd oder paddelnd, schr. lose Schultern , schr. kurzer Oberarm mit sehr steiler Vorderhand etwas kurzer Oberarm, schlechte Winkelung der VH , der Hund steht dadurch vorn ein wenig tief und <u>wirkt</u> überbaut. Durch schlechte Winkelung der VH trabend in der Bewegung.	<input checked="" type="checkbox"/> <input checked="" type="checkbox"/> <input type="checkbox"/> <input type="checkbox"/>
11. Hinterhand und Gangwerk:	gut gewinkelte HH, parallel gehend und guter Bewegungsschub. gut gewinkelte HH, leicht bodeneng, fassbeinig, leicht ferseneng, kuhhessig gehend (etwas) steil gewinkelte HH dadurch nach hinten (leicht) ansteigende Rückenlinie (überbaut). Kräftiger Schub aus der Hinterhand, parallel und gut ausgreifend	<input checked="" type="checkbox"/> <input type="checkbox"/> <input type="checkbox"/> <input type="checkbox"/>
12. Stand:	im Stand korrekt, VH und HH gerade stehend, Rute normal verlaufend. im Stand VH links oder rechts leicht ausdrehend, Rute wird pinselartig oder sichelartig getragen. im Stand VH beidseitig ausdrehend, Rute wird normal getragen.	<input checked="" type="checkbox"/> <input type="checkbox"/> <input type="checkbox"/>

Gewicht in kg: Brustumfang in cm: Haarfarbe: Körperlänge: lang normal kurz
 Verhalten: ängstlich, scheu reserviert freundlich, sicher dominant aggressiv

Bemerkungen zu:):

Deutscher Teckelklub 1888 e.V.

Formblatt II Gebiss – Rute

Name des Hundes : Fulminara vom Trollgrund

VDH/DTK - Nr.: 19T0931R

Chip / Tätö - Nr.: 276098106603607

Besitzer: Heike B. Bruns-Weißer u. Volker Weißer

Adresse: Bödelwesterfeld 17, 24401 Böel

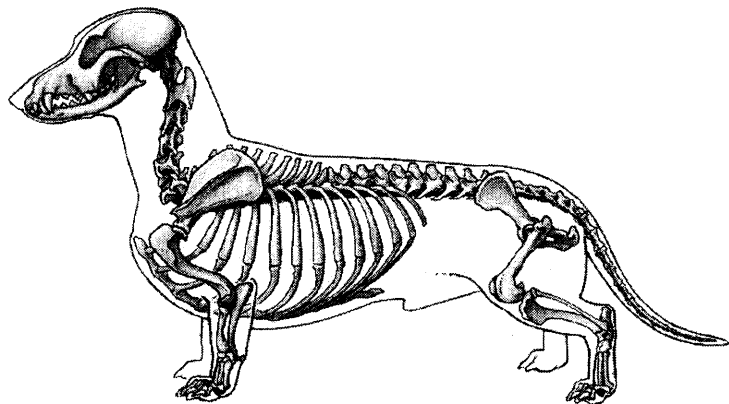

Vorliegender Rutenfehler ist in obenstehender Vorlage rot einzufärben.

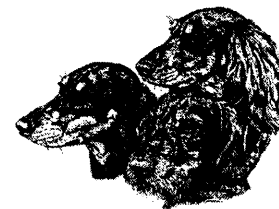

Rüde Hündin

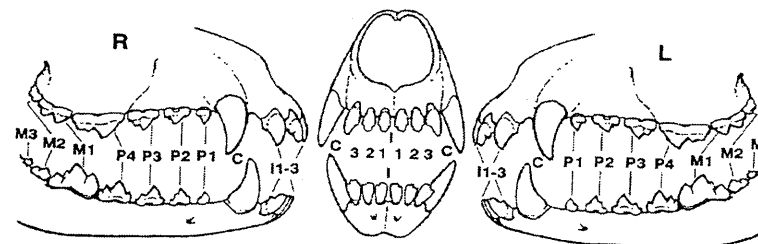

Fehlende Zähne sind im obigen Schema rot anzufärben.

Es fehlen: keine Zähne

folgende Zähne:

Doppelt vorhandene Zähne:

Gebisschluss:	Ja	Nein
• Scherengebiss	<input checked="" type="radio"/>	<input type="radio"/>
• Zangengebiss	<input type="radio"/>	<input type="radio"/>
• Partielles Zangengebiss	<input type="radio"/>	<input type="radio"/>
• Vorbiss	<input type="radio"/>	<input type="radio"/>
• Rückbiss	<input type="radio"/>	<input type="radio"/>
• Kreuzbiss	<input type="radio"/>	<input type="radio"/>
• Kulissengebiss	<input type="radio"/>	<input type="radio"/>
• Caninus-Engstand	<input type="radio"/>	<input type="radio"/>

Zahnausformung: kräftig mittel schwach



Zahnstatus - Formular

Name des Hundes: Fulminaria vom Trollgrund
 VDH/DTK - Nr.: 19T0931R Chip - / TÄto - Nr.: 276098106603607
 Besitzer: ZG Heike B. Bruns-Weißer und Volker Weißer
 Adresse: Böelwesterfeld17, 24401 Böel

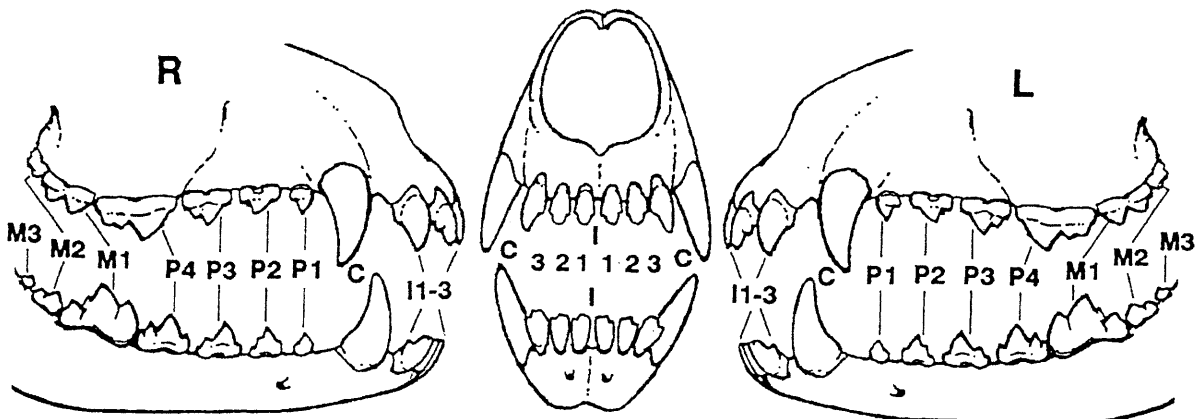

- | Gebisschluss: | Ja | Nein |
|---------------------------|----------------------------------|-----------------------|
| • Scherengebiss | <input checked="" type="radio"/> | <input type="radio"/> |
| • Zangengebiss | <input type="radio"/> | <input type="radio"/> |
| • Partielles Zangengebiss | <input type="radio"/> | <input type="radio"/> |
| • Vorbiss | <input type="radio"/> | <input type="radio"/> |
| • Rückbiss | <input type="radio"/> | <input type="radio"/> |
| • Kreuzbiss | <input type="radio"/> | <input type="radio"/> |
| • Kulissengebiss | <input type="radio"/> | <input type="radio"/> |
| • Caninus-Engstand | <input type="radio"/> | <input type="radio"/> |

Fehlende Zähne sind im obigen Schema rot einzufärben
 Es fehlen: keine Zähne
 folgende Zähne:

Doppelt vorhandene Zähne:

Bemerkungen: _____

Zuchtschau Körschau am 20.06.2021

der Gruppe / des LV Probststeinhagen LV Nord

Namen der/des Richter(s) Andreas Toruan

Unterschrift der/des Richter(s) [Signature]

Wird der Zahnstatus auf zwei Zuchtschauen erworben, sind beide Formulare zusammen mit der Ahnentafel zwecks Attestierung beim Zuchtbuchamt einzureichen.

Deutscher Teckelklub 1888 e.V.



Rutenstatus - Formular

Name des Hundes: Fulminaria vom Trollgrund
VDH/DTK - Nr.: 19T0931R Chip - / Tätö - Nr.: 276098106603607
Besitzer: ZG Heike B. Bruns-Weißer und Volker Weißer
Adresse: Böelwesterfeld 17, 24401 Böel

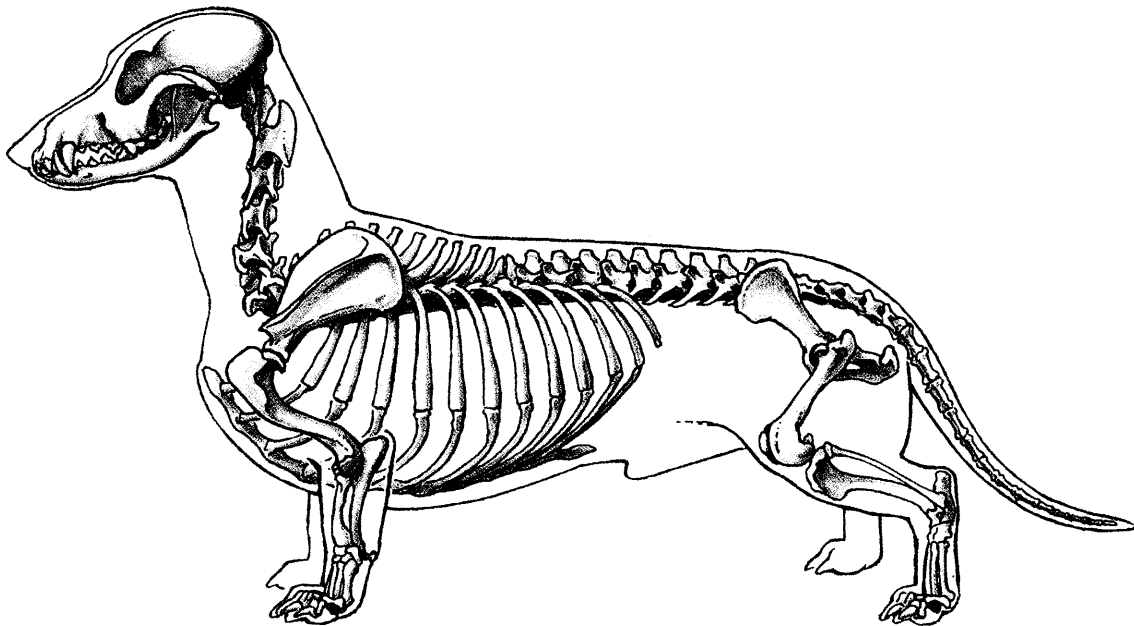

Vorliegender Rutenfehler ist in obenstehender Vorlage rot einzufärben.

Es liegt kein Rutenfehler vor.

Bemerkungen: _____

Zuchtschau Körschau am 20.06.2021

der Gruppe / des LV Probststeinhagen LV Nord

Namen der/des Richter(s) Andreas Tönnies

Unterschrift der/des Richter(s) [Signature]

Wird der Rutenstatus auf zwei Zuchtschauen erworben, sind beide Formulare zusammen mit der Ahnentafel zwecks Attestierung beim Zuchtbuchamt einzureichen.

Deutscher Teckelklub 1888 e.V.

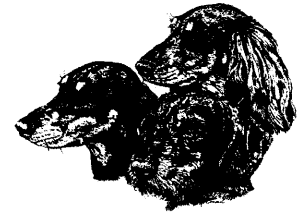

Zahnstatus - Formular

Name des Hundes: Fulminaria vom Trollgrund
VDH/DTK - Nr.: 19T0931R Chip - / Tätö - Nr.: 276098106603607
Besitzer: ZG Heike B. Bruns-Weißer und Volker Weißer
Adresse: Böelwesterfeld17, 24401 Böel

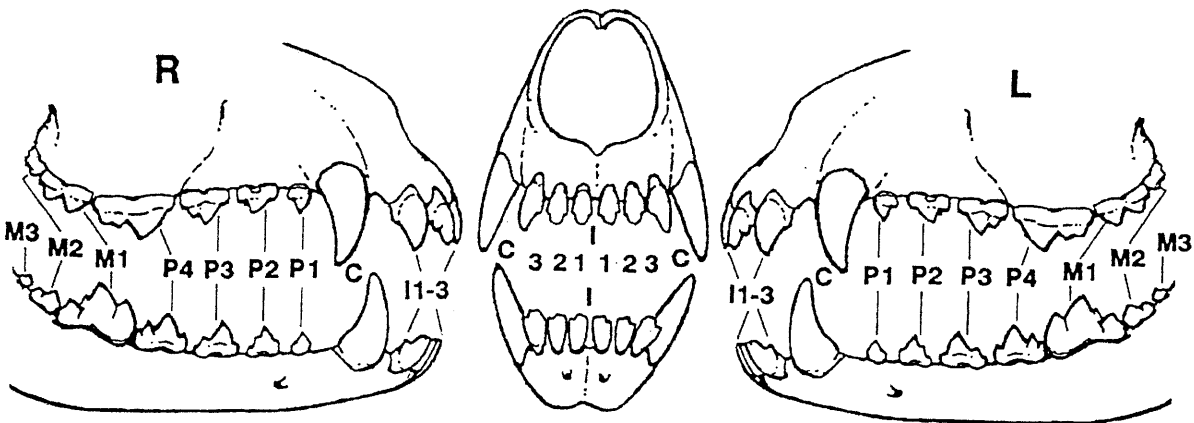

- | Gebisschluss: | Ja | Nein |
|---------------------------|----------------------------------|-----------------------|
| • Scherengebiss | <input checked="" type="radio"/> | <input type="radio"/> |
| • Zangengebiss | <input type="radio"/> | <input type="radio"/> |
| • Partielles Zangengebiss | <input type="radio"/> | <input type="radio"/> |
| • Vorbiss | <input type="radio"/> | <input type="radio"/> |
| • Rückbiss | <input type="radio"/> | <input type="radio"/> |
| • Kreuzbiss | <input type="radio"/> | <input type="radio"/> |
| • Kulissengebiss | <input type="radio"/> | <input type="radio"/> |
| • Caninus-Engstand | <input type="radio"/> | <input type="radio"/> |

Fehlende Zähne sind im obigen Schema rot einzufärben
Es fehlen: keine Zähne
 folgende Zähne:

Doppelt vorhandene Zähne:

Bemerkungen: _____

Zuchtschau Körschau am 20.06.2021

der Gruppe / des LV Probststeierhagen LV Nord

Namen der/des Richter(s) Jens Papenhagen

Unterschrift der/des Richter(s) 

Wird der Zahnstatus auf zwei Zuchtschauen erworben, sind beide Formulare zusammen mit der Ahnentafel zwecks Attestierung beim Zuchtbuchamt einzureichen.

Deutscher Teckelklub 1888 e.V.



Rutenstatus - Formular

Name des Hundes: Fulminaria vom Trollgrund
VDH/DTK - Nr.: 19T0931R Chip - / TÄto - Nr.: 276098106603607
Besitzer: ZG Heike B. Bruns-Weißer und Volker Weißer
Adresse: Böelwesterfeld 17, 24401 Böel

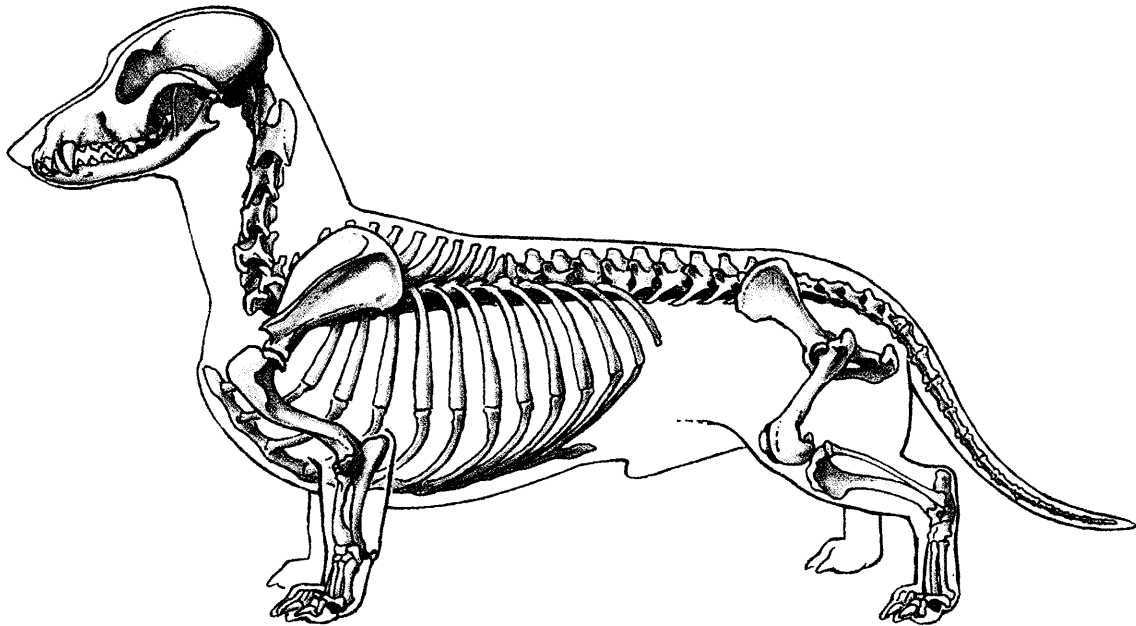

Vorliegender Rutenfehler ist in obenstehender Vorlage rot einzufärben.

Es liegt **kein** Rutenfehler vor.

Bemerkungen: _____

Zuchtschau Körschau am 20.06.2021

der Gruppe / des LV Proletstierliebigen LV Nord

Namen der/des Richter(s) Jens Papenhagen

Unterschrift der/des Richter(s) 

Wird der Rutenstatus auf zwei Zuchtschauen erworben, sind beide Formulare zusammen mit der Ahnentafel zwecks Attestierung beim Zuchtbuchamt einzureichen.